

[View this email in your browser](#)

isala



Klik actueel



Juni 2021

MCC Klik



Visie

In het afgelopen jaar bleek een nieuwe MCC Klik visie een wens van onszelf en onze MCC partners. In mei j.l. hadden wij met alle stakeholders van het MCC een bijeenkomst over het opgestelde visiedocument "Toekomst MCC Klik 2021-2025". Tijdens het recente bestuurlijk overleg hebben de stakeholders (Isala, medische staf, HRZ, CAVRZ en Medrie) dit document geaccordeerd. [Hier](#) kunt u deze visie lezen. In een veranderend medisch "speelveld" zal ook MCC Klik een rol blijven spelen.

Toevoeging bij de werkafpraak medische microbiologie-serologie, COVID-19 serologie & plaatsbepaling

Bij actuele klachten passend bij COVID-19 blijft het advies om diagnostiek te verrichten middels een PCR op SARS-CoV-2 (nasofarynx/keeluitstrijk).

Het LMMI beschikt al geruime tijd over betrouwbare serologische COVID-19 testen.

Voorheen werd dit verricht met de kwalitatieve Wantai IgM en IgG test, sinds 25 maart is dat vervangen door de kwantitatieve IgG test van Abbott. Deze nieuwe test is gevalideerd tegen de eerste internationale WHO standaard (eenheid: Binding Antybody Units = BAU) en lees [hier](#) u deze in kunt inzetten.

Agenda

Donderdag 2 september 2021, 19.00 -21.15 uur: Klinische avond Mond-, Kaak- en aangezichtschirurgie - auditorium Isala Zwolle (vooraankondiging)

Donderdag 30 september 2021, 17.00 – 21.00 uur: Symposium integrale complexe wondzorg - auditorium Isala Zwolle

De opzet en ontwikkeling van complexe wondzorg in de gehele zorgketen, is in verschillende regio's een belangrijke ontwikkeling. In de afgelopen tien jaar heeft het Wond expertise centrum (WEC) van Isala, in samenwerking met Qualityzorg, veel tijd besteed aan de kwaliteit en efficiëntie hiervan. Voor meer informatie en aanmelden, klik [hier](#).

Actueel

ZorgDomein

Nieuw aanbod:

- Nucleaire geneeskunde; Diagnostiek aanvraag Skeletscintigrafie (Botsintigrafie)
- Pijncentrum; locatie Heerde en Steenwijk toegevoegd
- Heelkunde; aanbod spoedverwijzingen uitgebreid



[>lees verder](#)

Berichten van het operationeel medische inhoudelijk ketenoverleg (opvolger OMT respiratoire patiënten)

Zoals aangegeven komt het OMT respiratoire patiënten niet meer wekelijks bij elkaar. Wel

zien de artsen (vertegenwoordigers huisartsen, specialisten en specialisten ouderengeneeskunde) elkaar nu 1x per maand om medisch inhoudelijk af te stemmen.

Er ligt op dit moment 1 Covid-19 patiënt op de IC in Isala. De Covid-zorg is een onderdeel van de reguliere zorg/bedrijfsvoering geworden in de kliniek en op de IC. Vanaf week 26 zijn alle OK's weer open. Ook worden de coronamaatregelen in Isala versoepelt: [> lees verder](#)

Graag prescreening voor verwijzen naar post-Covid-poli

De longartsen merken dat er patiënten naar de post-Covid-poli worden verwezen zonder enige prescreening en (diagnostisch) onderzoek door de huisarts. We willen u vragen om eerst een x-thorax of labonderzoek te doen, voordat u verwijst naar de post-Covid-poli. Zie hierover ook [de werkafpraak](#).

Zomersluiting bloedafnameposten Isala

Gedurende de zomermaanden sluiten we bloedafnameposten gedeeltelijk. Gedurende de weken 30, 31 en 32 zullen alleen de locaties in Zwolle ziekenhuis (V4.0), het Diagnosepunt, Kampen, Steenwijk en Heerde geopend zijn. Dit alles in verband met het op vakantie kunnen gaan van de bloedafnamemedewerkers. Helaas zullen de wachttijden hierdoor waarschijnlijk wat oplopen. Vanaf 30 augustus starten we alles op volgens de huidige openingstijden.

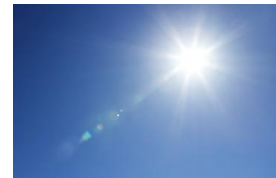

Nieuwe bloedafnameposten Isala vanaf september

Vanaf september openen we 4 nieuwe bloedafnameposten:

| | |
|-----------------|----------------------------------|
| Steenwijkerwold | MFC, 1x per 14 dagen |
| Giethoorn | Kulturhus, 1x per 14 dagen |
| Diever | Hart van Diever, 1x per 14 dagen |
| Havelte | De veldkei, 1x per 14 dagen |



Films digitale nascholing 'Benieuwd wat schimmel u kan brengen?' beschikbaar

Op 8 juni organiseerden de afdelingen Medische microbiologie en Pathologie een webinar voor huisartsen, doktersassistenten en praktijkondersteuners.

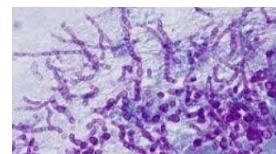

De hiervoor ontwikkelde films werden door velen erg goed geëvalueerd. Daarom willen we ze bij dezen ook beschikbaar stellen voor iedereen in de regio:

- [Presentatie pathologie schimmels](#)

- [Presentatie LMMI schimmels](#)

Ook werd aangegeven dat de diagnostische afdelingen vaker van dit soort films mogen ontwikkelen. Aan u de vraag welke onderwerpen u daarin behandeld wilt zien. Wilt u dat via [deze link](#) kenbaar maken? Bedankt!

Isala covid thuismonitoring service wordt gecontinueerd

De doorstart van de digitale thuismonitoringservice voor Covid-patiënten is succesvol verlopen.

- Er zijn sinds maart in totaal 39 risico-patiënten geïncludeerd.
- Hiervan zijn er 3 vanwege verslechtering uiteindelijk opgenomen in het ziekenhuis.
- Bij 5 patiënten is de SpO2-grenswaarde (92%) tijdens de monitoring in overleg met de huisarts iets naar beneden bijgesteld, waarna ze allen thuis voorspoedig zijn hersteld (1 hiervan kreeg O2-behandeling thuis).
- Momenteel ligt er nog 1 patiënt aan de monitor.

Ondanks de sterk teruglopende besmettingscijfers wil Isala Connected Care de monitoringservice voor de regio graag operationeel houden.

U kunt uw risico-patiënten dus gewoon blijven aanmelden, ook tijdens de zomerperiode, maandag t/m vrijdag van 9-16 uur bij het Isala Monitoringcentrum via tel. 0522-233355. Zie nogmaals deze [link](#) voor het protocol.

Namens het Isala Connected Care team alvast een goede (en rustige) zomer gewenst!

Nieuwbouw Isala Meppel: rondje OK-complex

Door de coronamaatregelen kunnen geen rondleidingen voor medewerkers georganiseerd worden. Deze film geeft een kijkje achter de schermen en laat zien hoe de bouw van het nieuwe ziekenhuis in Meppel vordert. Deze keer nemen Maaïke Arlar en Joukje Punter een kijkje op de bouw. Kijk [hier](#) het filmpje.



IntermeZZo biedt voorlichting over leefstijl bij/na kanker

Een gezonde leefstijl is voor iedereen belangrijk, maar voor mensen met of na kanker in het bijzonder. Bij Nazorgcentrum IntermeZZo geven professionele leefstijlcoaches voorlichting over: ontspanning, beweging, de juiste voeding, in balans komen. Hoe weet je wat het beste voor je is om in conditie te komen en te blijven? Waar vind je ondersteuning? De informatie is speciaal gericht op de doelgroep. In september gaan de voorlichtingen van start.



Meer informatie op www.intermezzo-zwolle.nl. Bellen: (06) 53 76 71 45 of mailen: info@intermezzo-zwolle.nl. U kunt uw patiënten verwijzen naar IntermeZZo, geopend op werkdagen van 9.00-17.00 uur

Innovaties en publicaties

Connected Care: ketamine-behandeling thuis

Vanaf eind juni kunnen patiënten met chronische pijn die in aanmerking komen voor een ketamine behandelingstraject de vervolgbehandelingen thuis ondergaan. Dit project is mede vanuit de vraag van patiënten om thuis behandeld te worden met ketamine in plaats van de kliniek tot stand gekomen.

Ketamine onderdrukt de overgevoeligheid van het centraal zenuwstelsel waarbij verwacht wordt dat daardoor de pijn vermindert. Ketamine wordt via een perifeer infuus toegediend. Een ketamine behandeling kan gepaard gaan met bijwerkingen. Daarom vindt voorafgaand aan de thuisbehandeling een eerste behandeling op het Pijncentrum Zwolle plaats. Voorwaarde van een ketamine thuis behandeling is de aanwezigheid van hun naaste gedurende de gehele thuisbehandeling. [>lees verder](#)

Virtual reality-training om ouderenmishandeling te leren herkennen

De cijfers liegen er niet om. 1 op de 20 thuiswonende ouderen van 65 jaar en ouder krijgt ooit te maken met ouderenmishandeling. Financieel misbruik komt het meeste voor, gevolgd door psychische en lichamelijke mishandeling. Omdat dit thuis achter de voordeur gebeurt, is het lastig te herkennen. 'En toch kan het wel, als je weet waar je op moet letten', zegt Maaïke Brunekreef, aandachtsfunctionaris huiselijk geweld & kindermishandeling binnen Isala. [>lees verder](#)



Zelf thuis bloedprikken voor mensen met MS

MS-patiënten moeten regelmatig naar het ziekenhuis komen om bloed te laten afnemen. Afhankelijk van de medicatie die wordt gebruikt, is dat bijvoorbeeld eens per drie maanden of zelfs maandelijks. Het Isala MS-centrum start een onderzoek naar zelf thuis bloedprikken voor MS-patiënten. Een primeur voor MS-patiënten in Nederland. [>lees verder](#)



Ouderen krijgen bij Isala extra aandacht

Ouderdom in combinatie met meerdere gezondheidsproblemen maakt oudere patiënten vaak extra kwetsbaar. Bij Isala Centrum voor ouderengeneeskunde staat daarom de patiënt als mens centraal, en niet de medische problemen. Internist-ouderengeneeskunde Willemijn Roukema is bij Isala gespecialiseerd in de complexe zorg voor kwetsbare ouderen.

[>lees verder](#)



Komen en gaan

Medische staf

Komen

| | |
|------------|---|
| 01-06-2021 | dr. E. (Evert) van den Broek, patholoog |
| 01-06-2021 | A.M. (Sander) Kamerbeek, klinisch fysicus radiotherapie |
| 01-06-2021 | D. (Desi) de Jonge, geestelijk verzorger |
| 01-06-2021 | J.M. (Judith) Hillen, internist |

Gaan

| | |
|------------|--|
| 01-06-2021 | R.H. (Reinier) van Rijssel, patholoog |
| 01-06-2021 | dr. E.A.J.M. (Angelien) Spaans-Hummelink, kinderarts |
| 30-06-2021 | dr. G. (Gosse) de Jong, neuroloog |

Huisartsen

- Met ingang van 02-06-2021 is Lisa Korteschiel gestart als huisarts bij Werkeren. Marjolein Hermanides blijft als waarnemer werkzaam in de regio.
- Met ingang van 01-07-2021 stoppen Bart Hofhuis en Kitty van Groeningen bij huisartsenpraktijk 't Veen in Hattem. Zij blijven werkzaam als waarnemer in de regio. De praktijk wordt overgenomen door Jorien Seggers en Yuan Lin. Zij gaan net als Hofhuis/Van Groeningen werken als duo.

Klik actueel is een gezamenlijke uitgave van Medrie en Isala. De samenstelling is in handen van de voormalige redactie van het MCC Klik-bulletin, de medisch

coördinator MCC Klik en de relatiebeheerder huisartsen Isala. Klik actueel wordt maandelijks verstuurd aan alle huisartsen, medisch specialisten, apothekers en verloskundigen in de regio Zwolle.

Vragen, opmerkingen of kopij kunt u per email sturen naar redactie@klikactueel.nl.



Copyright © 2021 Isala, All rights reserved.

U ontvangt deze e-mail omdat u bent ingeschreven voor de nieuwsbrief Klik Actueel.

Ons e-mailadres is:

Isala
Dokter van Heesweg 2
Zwolle, Ov 8025 AB
Netherlands

[Add us to your address book](#)

Uw voorkeuren voor deze nieuwsbrief aanpassen?

U kunt uw [gegevens wijzigen](#) of zich [uitschrijven voor de nieuwsbrief](#).

