

Isala



# Klik actueel



29 juni 2015

---

Praktische informatie

[Wachttijden Isala](#)

[Telefoonlijst huisartsen en medisch specialisten](#)

[Diagnostiek tarieven 2015 aanvrager huisarts](#)

[Transmuraal Incident Melden \(TIM\)](#)

---

Werkafspraken

## MCC Klik als voorbeeld tegen verspilling

MCC Klik krijgt ministeriële aandacht

De minister en staatssecretaris van Volksgezondheid zijn op zoek naar verbeteringen in de gezondheidszorg, waarbij zij met name verspilling in de zorg willen signaleren en bestrijden. Daarvoor is het 'Programma Tegen Verspilling van Zorg' in het leven geroepen [> Lees verder](#)



Innovaties en publicaties

## Promotieonderzoek nefroloog Judith Hoogendijk: Sirolimus en proteïnurie bij niertransplantatie

Op 19 mei promoveerde Judith Hoogendijk, nefroloog, aan de Radboud universiteit Nijmegen. Zij heeft onderzoek gedaan naar sirolimus en proteïnurie bij niertransplantaties [> Lees verder](#)

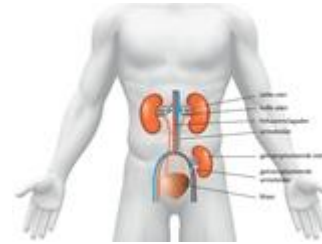

## Promotieonderzoek nefroloog Hilde Peters: Biomarkers in IgA nefropathie

Op 19 mei promoveerde eveneens nefroloog Hilde Peters. Zij heeft onderzoek gedaan naar biomarkers in IgA nefropathie [> Lees verder](#)

## Orthopedie en HBO-V samen in onderzoek

Binnen de research Orthopedie (ZORRO: Zwolle ORthopedic Research Organization) draaien momenteel meer dan honderd eigen geïnitieerde wetenschappelijke studies, promotieonderzoeken en daar bovenop nog een tiental gesponsorde studies [> Lees verder](#)



## Isala Hartcentrum verricht eerste hartklepvervangende operatie in Nederland met robot

Het hartchirurgische team van het Isala Hartcentrum heeft onder leiding van de chirurgen Sandeep Singh en Roland Laurens de eerste hartklepvervangende operatie verricht in Nederland met behulp van de Da Vinci-robot [> Lees verder](#)

Actueel

## Opname/ontslagbericht bevat nu extra informatie

Enkele huisartsen hebben het verzoek ingediend of het opname/ontslagbericht dat via Edifact wordt verstuurd meer inhoudelijke informatie zou kunnen bevatten. Soms krijgt de huisarts via Edifact een opnamebericht, maar is niet duidelijk waarom deze patiënt is opgenomen.

Met ingang van 17 juni zijn aanpassingen doorgevoerd in het opname/ontslagbericht. De opname indicatie (diagnose) die in IZIS wordt ingevuld wordt vanaf dat moment in het edifact bericht (MEDMUT) meegenomen evenals het opnametype (dag opname of klinische opname). Niet alle HISsen ondersteunen deze mutaties. U kunt bij uw leverancier een verzoek indienen.



## ZorgDomein

Lees hier het laatste nieuws over ZorgDomein:

- Tip van de maand: hoe stuur ik aanvullende gegevens mee in de verwijsbrief?
- Nieuw aanbod bij KNO: combinatieafspraken gehoortest + consult
- Afspraak maken? Patiënt hoeft niet te bellen.

[> Lees verder](#)

## Nefrologen en dermatologen blij met Teleconsultatie

Sinds het gebruik van Zorgdomein kunnen huisartsen via 'telenefrologie' heel eenvoudig om een consult van een nefroloog vragen. Zo kan de huisarts de patiënt sneller helpen, vindt het consult plaats op een moment waarop het uitkomt en worden de gegevens geregistreerd. Deze nieuwe vorm van dienstverlening kwam tot stand naar aanleiding van een verzoek van de huisartsengroep in Heerde. Zie ook de [MCC Klik werkafpraak](#). [> Lees verder](#)

## Handige tips voor TeleDermatologie

In april 2014 is het Isala Dermatologisch Centrum overgegaan van Isala TeleDermatologie naar KSYOS TeleDermatologie. Er wordt inmiddels veelvuldig gebruik gemaakt van deze nieuwe werkwijze direct vanuit het HIS. Om het proces van TeleDermatologie nog makkelijker te maken, hebben we een paar praktische tips [> Lees verder](#)

## Verlag feestelijke opening poli plastische chirurgie

De poli Plastische chirurgie en het Hand-polscentrum is vanaf 27 oktober 2014 gevestigd in het mooie gebouw naast het Behandelcentrum van Isala. Na ruim een half jaar in het centrum gewerkt te hebben en nadat de laatste zaken zoals beplanting rondom het pand gereed zijn, was het tijd voor een feestelijke opening. Dit heeft plaatsgevonden op 4 juni jl. [> Lees verder](#)



## Terugverwijsbeleid Dermatologie naar de 1ste lijn

Isala Dermatologisch centrum is een groot voorstander van "wat in de 1ste lijn kan, moet in de 1ste lijn". Wij verwijzen dan ook patiënten zo snel als redelijkerwijs mogelijk is terug naar de 1ste lijn want de huisarts heeft de regie. We weten dat het een aantal collega-huisartsen al jaren ergert dat ze een patiënt binnen een jaar voor een 2de maal moeten verwijzen (verwijsbrief schrijven). Dit refereert aan het oude "jaarkaart" systeem. Ons terugverwijsbeleid is op moderner leest geschoeid [> Lees verder](#)

## Huisartsen bezoeken Dermatologisch centrum

Het Dermatologisch centrum hield haar deuren open voor elf huisartsen uit de regio. 'Zij kwamen een dagdeel bij ons in de keuken kijken en wij bij hen', vertelt manager Nel Menger. 'Goed om elkaar weer even te zien en kennis te delen.' [> Lees verder](#)

## Weinig naadlekkages bij operaties dikkedarmkanker in Isala

De belangrijkste manier om darmkanker te behandelen, is het operatief verwijderen van het stuk darm waar de tumor in zit, waarna er weer een verbinding wordt gemaakt tussen beide darmuiteinden. Risico na deze operatie is een lekkage van die verbinding, de zogenaamde naadlekkage. Het percentage lekkages in Isala Oncologisch centrum lag in 2014 ver onder het landelijk gemiddelde [> Lees verder](#)

---

Komen & gaan

### Vertrokken en nieuwe huisartsen

N. (Neelke) Groen volgt per 1 juli J.H.M.P. (Jos) Lemmens op,  
Huisartsenpraktijk De Fenix, Zwolle

M.W. (Mans) Mees volgt per 1 juli P. (Paul) Cost Budde op,  
Huisartsenpraktijk Wijhe

N (Nienke) Rijkers-Koorn volgt per 1 juli H .(Hans) van Meeteren op,  
Huisartsenpraktijk Van Meeteren Zwolle. De praktijk zal voortaan de naam  
"huisartspraktijk Rijkers" dragen.

M. (Martin) Olieman-Bonne, per 1 april huisarts in Huisartspraktijk Los, Zwolle

### Huisarts Jos Lemmens met pensioen:

#### Samenwerken aan optimale kwaliteit

Samenwerken was de rode draad in het werk van de Zwolse huisarts Jos Lemmens. Hij stond aan de wieg van de diabetes- en hart- en vaatzorg in de regio Zwolle en maakte zich hard voor nascholing. Alles om de kwaliteit van de zorg aan de patiënt te verbeteren. In juni ging hij met pensioen. "Huisarts zijn is een prachtig vak" [> Lees verder](#)



---

### Agenda

#### 17 en 18 september 2015: Zwolse Compagnonscursus

"De boot van 2015 mag u niet missen"

... en die wilt u ook niet missen, want het nieuwe programma van de Compagnonscursus is actueel, interactief en biedt een zeer gevarieerd sociaal programma. Kom aan boord, u bent van harte welkom!!

[> Lees verder voor de thema's, het sociale programma en het aanmeldformulier](#)



#### 12 en 13 oktober 2015: [Zwolse Evidence-based Medicine Cursus](#)

#### 29 oktober 2015: Zwolse Nieuwe

Hét jaarlijkse kennismakings- en ontmoetingsevent voor en door dokters.

#### 3 november 2015: Nascholing Diagnostiekafdelingen Isala

#### Aanleveren kopij Klik actueel

Uw kunt uw kopij voor de september-editie van Klik actueel aanleveren tot donderdag 10 september a.s. via [redactie@klikactueel.nl](mailto:redactie@klikactueel.nl).

---

Klik actueel is een gezamenlijke uitgave van Medrie en Isala. De samenstelling is in handen van de voormalige redactie van het MCC Klik-bulletin, de medisch coördinator MCC Klik en de relatiebeheerder huisartsen Isala. Klik actueel wordt maandelijks verstuurd aan alle huisartsen, medisch specialisten, apothekers en verloskundigen in de regio Zwolle.

Vragen, opmerkingen of kopij kunt u per email sturen naar [redactie@klikactueel.nl](mailto:redactie@klikactueel.nl).

Wordt deze nieuwsbrief niet goed weergegeven, bekijk dan de [online versie](#). U kunt zich te allen tijde [afmelden](#) voor deze nieuwsbrief.